الجامعة الأورومتوسطية بفاس
EUROMED UNIVERSITY OF FES
UNIVERSITÉ EUROMED DE FÈS

Rapport ODD9

Industrie, innovation et infrastructure

2023

9 INDUSTRIE, INNOVATION ET INFRASTRUCTURE

Introduction 3
Formation des ingénieurs pour l'industrie 3
Recherche et Innovation 5
Partenariats industriels et d'innovation 11
Prix et Distinctions 14
Activités UEMF 15
Autres évènements 37

Rapport ODD9 : Industrie, innovation et infrastructure

Introduction

L'UEMF a pour ambition de susciter la créativité chez ses étudiants. L'UEMF estime que le Maroc et les pays de la région Euromed élargie à l'Afrique subsaharienne ont un grand besoin de techniciens et ingénieurs. A cet effet, plusieurs filières ingénieur ont été créées et accueillent un grand nombre d'étudiants marocains et étrangers, qui disposent de plateformes technologiques modernes.

L'UEMF envoie aussi ses étudiants dans un grand nombre d'universités partenaires pour bénéficier d'échanges. L'UEMF reconnaît le rôle que l'ingénierie, la science, la technologie et l'innovation peuvent jouer dans la construction d'infrastructures résistantes et la promotion de la collaboration scientifique internationale pour le développement durable. L'objectif principal est de développer les compétences des étudiants pour qu'ils puissent résoudre des problèmes concrets et créer des entreprises innovantes.

Enfin, l'UEMF contribue au progrès technologique par ses activités de recherche en collaboration avec l'industrie pour aider à résoudre des problèmes environnementaux tels que l'amélioration de l'efficacité énergétique.

L'UEMF a pour objectif de développer des liens étroits avec l'industrie :

- au niveau formation, apprentissage et stages au bénéfice des étudiants
- au niveau de la Recherche Développement (R&D) - innovation au bénéfice des chercheurs dans un cadre contractuel pour répondre aux besoins des partenaires socioéconomiques.

L'UEMF œuvre à la mise en place d'un environnement propice pour l'Innovation, la création et le transfert des savoirs et des technologies. Elle accompagne ses lauréats pour leur insertion professionnelle et pour la création de leurs propres affaires

Formation des ingénieurs pour l'industrie

Le pôle Ingénierie et Architecture de l'UEMF regroupe 3 grandes Ecoles d'Ingénieurs, une Grande Ecole d'Architecture et une faculté de génie

https://www.ueuromed.org/offre-formation/pole-ingenierie-et-architecture

https://www.ueuromed.org/offre-formation/pole-biomedical-et-biotechnologie

Les Ecoles d'Ingénieurs (EIDIA, EPS et EIBB) préparent les élèves-ingénieurs à exercer leur métier dans des domaines diversifiés de génie : électricité, mécanique, énergétique, civil, informatique, intelligence artificielle, robotique, télécommunications, biomédical, biotechnologies,...

La formation d'ingénieur bénéficie de ressources humaines de haute qualité et de plateformes technologiques de pointe (travaux pratiques, projets, recherche)

https://www.ueuromed.org/innovation/plateformes-technnologiques

L'École de l'Ingénierie Digitale et de l'Intelligence Artificielle (EIDIA)

Cette nouvelle école, totalement dédiée à l'intelligence artificielle, est la première école d'ingénieurs de ce type au Maroc et aussi dans l'espace euro-méditerranéen et africain. L'École est appuyée par un centre de recherche de haut niveau utilisant les technologies de génération des données, de la cyber sécurité, de la robotique et la cobotique, des big data, de machine et deep learning, des réseaux de neurones, des block-chains, de la reconnaissance d'images, de la voix et du mouvement. Ces technologies digitales sont exploitées pour des applications dans les domaines des technologies du mobile, de la médecine, des énergies renouvelables, de l'agro-industrie, de l'automobile, de l'aéronautique, du secteur bancaire et financier et des autres secteurs industriels (industrie 4.0) utilisant les technologies digitales et l'intelligence artificielle.

Exécutive-master-building-information-modeling

L'executive master en Management de projets BIM, organisé en partenariat avec le Collège pour l'Innovation, le Management et l'Economie du Savoir, CIMES, répond à une demande exigeante et évolutive en termes de management moderne de projets de construction. Il propose une formation adaptée pour les cadres dirigeants et responsables de projets pour les aider à développer les compétences managériales, organisationnelles et techniques nécessaires à la conduite de projets BIM au niveau des processus et des outils.

Master : Accompagnement Entrepreneurial et Management Technologique

La formation, dispensée par l'EIT et sa Faculté de Génie, en partenariat avec la Fondation Mohammed V pour la Solidarité, se décompose en modules privilégiant une ligne d'action faîtière autour de l'entrepreneuriat et de l'innovation sous toutes ses formes (innovation incrémentale, de marché, technologique, radicale, « inside the box », « outside the box » et « around the box »).

Les étudiants apprennent à gérer des projets d'innovation de produits ou de service de l'idée à leur mise sur le marché, mais surtout aider des structures entrepreneuriales, à toutes les strates, à innover dans une logique de rentabilité robuste permettant de s'imposer durablement face aux concurrents.

Euromed Business School

Le Programme Grande Ecole met en action les piliers du Profil « Leader Euromed » - l'Ouverture au Monde, l'Esprit Entrepreneurial, la Digitalisation et la Responsabilité - pour former des cadres dirigeants et des entrepreneurs créatifs, responsables et transformationnels. Le parcours de formation associant enseignements, conférences, expérimentation et stages donne aux étudiants les clés pour comprendre les enjeux complexes des organisations et inventer les solutions nouvelles pour y répondre.

Master spécialisé en Marketing et Business développement

Ce cursus prépare les futurs professionnels à maîtriser l'analyse des données marketing et la prise de décision, mobiliser les leviers d'action marketing (digitalisation, innovation) et concevoir des stratégies commerciales et digitales performantes.

Les deux années du Master permettent aux étudiants de développer des compétences et une expertise pour diriger et transformer les organisations.

Licence Design

La Licence en Design de l'EMADU (Ecole d'Architecture), est conçue pour former des designers capables de gérer de façon créative, au-delà de l'objet, les processus de prise de décision, la médiation et l'intégration de contributions multidisciplinaires ; permettant ainsi

aux lauréats de brasser un spectre très large de secteurs. Cette discipline vise à gérer le projet dans toute sa complexité, aussi bien en termes d'innovation de produits que de services. Il s'agit d'un processus qui englobe les aspects esthétiques, fonctionnels, matériels et techniques ; mais également de communication et du marché.

Recherche et Innovation

https://www.ueuromed.org/equipe-presidentielle/le-vice-president-charge-de-la-recherche-et-innovation

Le pôle connait une grande dynamique de recherche, avec plusieurs projets menés en partenariat avec le monde industriel et produit un nombre important de travaux de recherche dans des revues internationales indexées et de prestige.

https://www.ueuromed.org/innovation/research-project

https://www.ueuromed.org/innovation/scientific-production

Technologies de l'information et de la communication

La DSI, Direction des Systèmes d'Information, est un service commun de l'UEMF. Il est chargé de l'administration du système d'Information et de la gestion des opérations numériques de l'Université ainsi que de la gestion et de la maintenance de l'infrastructure informatique, réseau et multimédia. Il offre l'accès aux services suivants :

- Environnement Numérique de Travail (ENT) : Tous les personnels et étudiants de l'UEMF disposent d'un ENT. Ce portail est destiné à faciliter l'accès aux informations relatives à la vie estudiantine au sein de l'UEMF (Emplois de temps, notes, demandes des documents administratifs, accès à la bibliothèque, au centre sportif, au restaurant et à d'autres services de l'UEMF) ;
- Plateforme collaborative à base d'office 365 comprenant :
    - une adresse de messagerie de l'université : Tout le personnel ainsi que les étudiants et les enseignants-chercheurs de l'UEMF possèdent une adresse électronique sous la forme 'initiale du prenom.nom@ueuromed.org' favorisant ainsi la communication interne et externe,
    - des outils de collaborations,
    - la suite Microsoft Office (Word, Excel, PowerPoint) mise à la disposition de tous les étudiants de l'université ;
- Carte multi-services permettant à la communauté UEMF l'accès aux différents services mis à leur disposition et notamment pour :
    - accéder à l'université au niveau des contrôles d'accès,
    - utiliser les imprimantes mises à disposition en libre services,
    - payer les consommations au restaurant universitaire,
    - payer les achats au niveau du shop UEMF,
    - réserver des livres, des manuels, des magazines et autres supports de la bibliothèque,
    - réserver des salles de lecture,
    - réserver des salles de sport auprès du centre sportif, etc ;
- Salles libre-service équipées de PC dernière génération avec tous les logiciels nécessaires pour les formations dispensées ;
- Salles équipées de stations de travail CAO et DAO ;
- Salles équipées de stations de travail, et écrans curvés pour les cours d'intelligence artificielle ;
- Salles équipées de casques (VR) de la réalité virtuelle pour les cours de multimédia ;
- Internet haut débit avec une liaison de 1Go synchrone disponible pour tous les utilisateurs de l'université (Etudiants, Professeurs, Personnel et Invités) ;

- Couverture WiFi très large et complète avec plus de 400 points d'accès déployés sur tout le campus UEMF ;
- Outils numériques pour l'enseignement :
  - plateforme e-learning,
  - cours MOOC,
  - bibliothèque virtuelle ;
- Salles pédagogiques équipées avec des systèmes de vidéo-projection, de sonorisation ;
- Écrans interactifs nouvelle génération ;
- Salles équipées avec des systèmes de visioconférence professionnelle ;
- Système de live streaming pour la diffusion en live des événements locaux ;
- Système de gestion centralisée de l'affichage interne et externe.
- Logiciels de simulation pour des applications d'enseignement et de recherche
- ERP pour la gestion globale de l'UEMF (scolarité, recherche, finances, patrimoine, ressources humaines,…)

Revenus de la recherche

Les revenus de la recherche industriels sont estimés à 70 MDh soit 53.8% du budget de fonctionnement

Le Budget propre réservé à la recherche par l'UEMF en 2019-2020 en utilisant la norme Frascati est estimé à plus de 180 MDh

L'investissement consacré aux Plateformes technologiques en 2019-2020 est estimé à 80 MDh

Thèmes de recherche et Publications sur l'innovation

- Matériaux et bio-composites pour le Design
- DD : Driven Design pour l'Artisanat marocain
- l'Arti-Sign : Patrimoine Artisanal et Design
- Design à l'ère de l'Industrie 4.0

https://www.medias24.com/chronique/autonomie-responsabilisation-et-innovation-trois-ingredients-necessaires-pour-une-croissance-robuste/

Structures d'Innovation

https://www.ueuromed.org/innovation/structures-d-innovation

Les structures d'innovation sont des lieux de fertilisation croisée réunissant les chercheurs de l'UEMF et les entreprises dans une logique collaborative. Elles ont pour missions d'impulser les actions de : Formation, Recherche-Développement, Transfert, et de Création de startups et d'entreprises innovantes au service du développement économique, de l'insertion et de la création de richesse

Agro Energy TIC Valley

C'est une Plateforme mixte d'essais, de recherche et de formation dans les domaines de la bioénergie et le stockage de l'énergie, créée conjointement par l'Université EuroMed de Fès et l'Institut de Recherche en Energie Solaire et Energies Nouvelles (IRESEN).

Fez Smart Factory

Ce projet est développé dans le cadre du Programme « Fonds de Zones Industrielles Durables (FONZID) » du Millenium Challenge Account –Morocco. Il vise la mise en place d'un espace de développement d'activités industrielles avec une productivité nettement améliorée grâce

à la mise en œuvre des concepts de l'industrie 4.0. Il est en cours de mise en place dans le cadre d'un partenariat entre l'UEMF, CGEM Fès/ Taza, le conseil régional Fès Meknès et la société Alten delivery center Maroc.

Un atelier de lancement du projet : Accompagnement des Entreprises Marocaines par le recours à l'Industrie 4.0 a été organisé le vendredi 22 septembre 2023 à Rabat.

Cet évènement a été organisé par l'Organisation des Nations Unies pour le Développement Industriel (ONUDI) en partenariat avec le Ministère de l'Industrie et du Commerce, l'Agence de Développement du Digital (ADD) et le consortium « Fez Smart Factory ».

https://ueuromed.org/actualites/ateliers-workshops/atelier-de-lancement-du-projet-accompagnement-des-entreprises

Agritech

Ce pôle régional d'innovation, dont l'étude de faisabilité financée par l'Agence Française de Développement est en cours, et auquel est associée la Région et la Wilaya de Fès-Meknès, visera à contribuer à l'émergence du potentiel, insuffisamment exploité, de la région Fès-Meknès dans ses activités traditionnelles (notamment l'agroalimentaire) et le développement de relais de croissance territoriaux créateur de richesse et d'emplois

Incubateur UEMF

L'Incubateur de startups de l'UEMF vise à accompagner la communauté académique et d'autres porteurs de projets innovants potentiel, qu'ils soient de l'UEMF ou d'ailleurs, à transformer leurs projets en innovations réussies sur le marché.

CVTIP (Centre de Valorisation, de Transfert et d'Insertion Professionnelle)

Le CVTIP est dédié à l'accompagnement des étudiants et des professeurs chercheurs dans la protection de la propriété intellectuelle et la valorisation de leurs travaux de recherche et inventions.

Première promotion de l'incubateur de l'UEMF (19 janvier 2022)

La première séance de pitchs des candidats porteurs de projets a eu lieu à l'UEMF. Devant un Jury constitué de l'équipe de l'entrepreneuriat de l'UEMF, les cadres de Bank of Africa, partenaire de l'Université et du projet de l'incubateur BlueSpace, les candidats ont présenté tour à tour leurs projets afin d'accéder au programme de Pré-incubation.

PROGRAMMES :

EUROMED INSPIRATION : Nous déployons des programmes de sensibilisation à l'entrepreneuriat au profit des étudiants et chercheurs de l'UEMF, à travers des ateliers et conférences animées par des entrepreneurs à succès ainsi que par des experts dans les domaines de l'innovation.

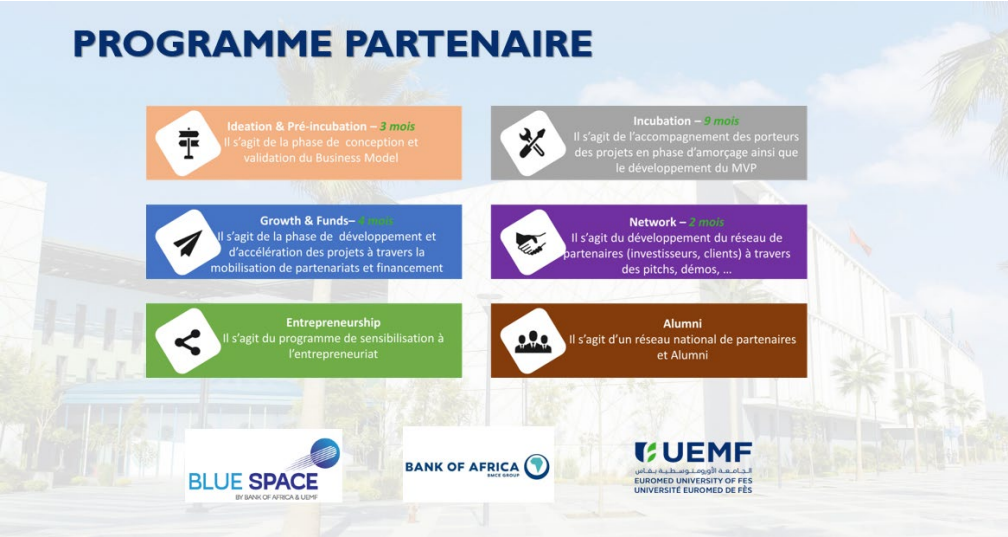

EUROMED LAUNCHPAD : Vous avez une idée ? Vous souhaitez lancer votre start-up ou en apprendre plus sur l'entrepreneuriat ? L'EUROMED LAUNCHPAD est un programme qui vise l'accompagnement des entrepreneurs pour transformer leurs idées en innovation.

Cet accompagnement comprend les éléments suivants :

- Maturation des idées
- Analyse stratégique
- Conseil légal

- Business Plan
- Conseil en PI

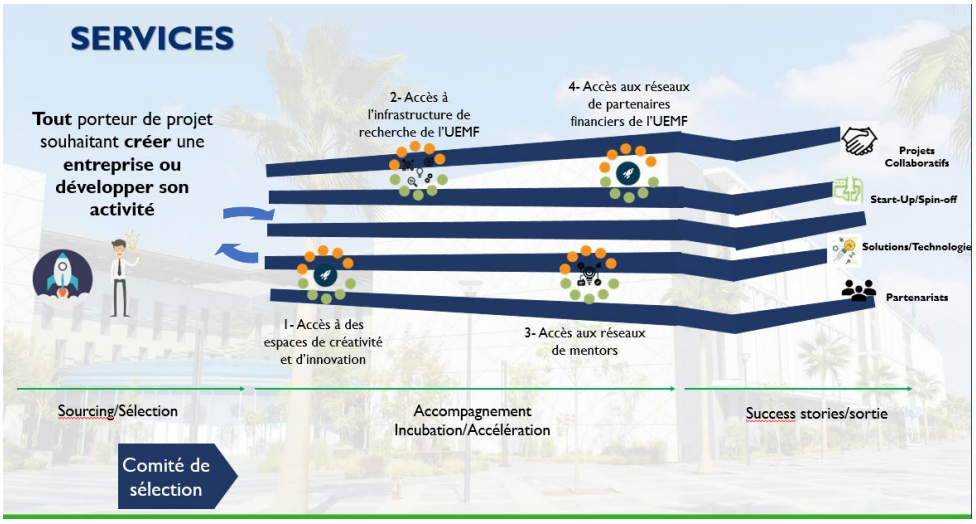

https://ueuromed.org/en/node/2314

https://bluespace.ma/accueil

Activités d'innovations

L'UEMF insuffle l'esprit de l'innovation et de la créativité à ses étudiants et chercheurs en les faisant participer à des concours nationaux et internationaux et à des appels d'offres (hackatons, concours d'innovation, prix d'innovation, …)

Atelier : Management de la technologie, de l'innovation et de la transformation digitale dans l'Université

Initié par l'Université Euromed de Fès (UEMF) et son partenaire l'Université Koblenz Landau (Allemagne), ce workshop est destiné à étudier mutuellement les processus d'innovation et de digitalisation de l'Université.

A l'UEMF, les cultures de l'innovation et de la technologie constituent l'un des piliers majeurs sur lesquels l'Université repose. Ce workshop est donc une occasion pour mettre en place plus de nouveaux projets numériques, concrets et à forte valeur ajoutée, et introduire une transformation digitale en profondeur avec l'objectif de renforcer la position que l'UEMF occupe d'emblée (1ère plateforme universitaire numérique et 1ère université à avoir créé l'École d'Ingénierie Digitale et d'Intelligence Artificielle (EIDIA) au Maroc et en Afrique). La collaboration avec l'Université Koblenz Landau (Allemagne) permettra à l'UEMF de s'aligner parfaitement sur des concepts dans l'ère du temps et d'instaurer de nouveaux dispositifs à l'instar de :

- La dématérialisation des procédures ;
- La numérisation des plateformes d'apprentissage ;
- Le design thinking ;
- L'innovation du modèle universitaire (orientation vers un modèle plus efficient) ;
- L'optimisation des ressources

Panel : "l'université, pépinière d'aspirants entrepreneurs

https://www.ueuromed.org/actualites/ateliers-workshops/3e-edition-du-sommet-empower-21-luniversite-pepiniere-daspirants

Partenariats industriels et d'innovation

Parmi les conventions signées citons

L'Université Euromed de Fès (UEMF) et « Dassault Systèmes », l'une des plus grandes compagnies dans le monde dans le domaine des logiciels de conception 3D, de l'ingénierie numérique et de l'univers virtuel pour l'innovation, ont signé un accord de partenariat visant la création à l'UEMF de la plus grande plateforme de l'ingénierie numérique universitaire en Afrique. Cette plateforme exploite la « 3DEXPERIENCE » de Dassault Systèmes : plateforme d'enseignement et de recherche – innovation qui est ouverte à l'ensemble des étudiants et chercheurs du Royaume et des pays Africains. Elle est connectée à la plateforme de l'impression 3D, déjà mise en place à l'Université, et aussi à l'infrastructure de la robotique et de la cobotique de l'UEMF.

Conventions avec l'Industrie

https://www.ueuromed.org/partenariats-socioeconomiques

L'UEMF a signé plusieurs conventions de partenariat avec les milieux industriels nationaux et internationaux.

L'UEMF reçoit une délégation de l'USAID : Lancement du programme d'appel à propositions MERC (2023-2024)

Dans le cadre du développement de la coopération internationale, une réunion de travail a été tenue, le jeudi 07 décembre 2023, à l'Université Euromed de Fès entre la Vice-Présidence Chargée de la Recherche-Innovation et Partenariat, les responsables des établissements de l'UEMF et les responsables du Programme de Coopération Régionale au Moyen Orient (MERC) de l'USAID (United States Agency for International Development).

Cette réunion était l'occasion de présenter le nouveau programme d'appel à propositions (2023/2024) pour le financement des projets de recherche appliquée. Ces projets porteurs d'innovations sont incubés au sein de l'Eco-campus de l'Université Euromed de Fès.

Le Programme MERC, géré par l'Agence américaine pour le développement international (USAID), est axé sur la technologie, le développement et le renforcement des capacités des jeunes chercheurs. Ce programme vise aussi à soutenir la coopération scientifique entre Israël, les pays du Moyen-Orient et de l'Afrique du Nord (MENA).

L'objectif principal de MERC est d'accorder des subventions pour la recherche scientifique appliquée sur des sujets liés au développement régional ainsi que pour l'organisation des événements ponctuels, tels que les ateliers régionaux et les échanges scientifiques qui ont pour objectif de promouvoir la coopération scientifique régionale.

Lors de cette rencontre, Pr. Salim Bounou, Vice-Président chargé de la Recherche-Innovation et Partenariat, a présenté les principales missions de l'Université, ses valeurs, son offre de formation ainsi que les opportunités que l'UEMF offre en termes de recherche scientifique et de bourses d'études. Il a également exposé le grand projet du développement d'activités industrielles 4.0, la Fès Smart Factory (FSF). À leur tour, les membres présents du MERC ont pris le soin de présenter les critères d'évaluation pour bénéficier de ce programme, les opportunités de financement possible ainsi que les étapes de la soumission des dossiers et le calendrier d'évaluation.

A l'issu de de cette réunion, les enseignants-chercheurs qui ont assisté à cette réunion ont enrichi la discussion en échangeant des questions-réponses pour aborder tous les aspects liés à cette initiative.

https://ueuromed.org/actualites/annonces-diverses/luemf-recoit-une-delegation-de-lusaid-lancement-du-programme-dappel

L'UEMF signe un protocole d'accord avec le Centre d'Echange de Scientifique et Technologique de Shanghai (SSTEC-CHINA) 21 septembre 2023

L'Université Euromed de Fès (UEMF) signe un protocole d'accord avec le Centre d'Echange Scientifique et Technologique de Shanghai (SSTEC-CHINA).

Lors de cette réunion, Pr. Salim BOUNOU, Vice-Président Chargé de la Recherche-Innovation et Partenariat a commencé par une présentation de l'Université en rappelant l'importance de cette coopération qui favorise la promotion de la recherche scientifique commune.

Ce protocole d'accord vise à établir les bases d'une relation de coopération entre les deux institutions afin de développer une collaboration solide en matière de recherche scientifique, de projets d'innovation communs, de partage d'informations liées aux politiques d'innovation,

d'échange technologique et de développement d'incubateurs préparant le démarrage des start-up.

A l'issu de cette rencontre, les invités de l'Université ont participé à une visite guidée de l'Eco-campus de l'UEMF et de ses plateformes de recherche.

https://ueuromed.org/actualites/accords-et-partenariats/luemf-signe-un-protocole-daccord-avec-le-centre-dechange-de

L'Université Euromed de Fès reçoit Alten et Bosch Allemagne

Dans le cadre du développement de ses relations de coopération avec le monde socioéconomique, l'Université Euromed de Fès a reçu, aujourd'hui le 10 octobre 2023, une délégation de haut responsables d'Alten et de Bosch Allemagne.

À cette occasion, une session de travail s'est tenue entre les parties prenantes afin d'identifier les pistes de partenariats complémentaires avec Alten Allemagne et Bosch Allemagne.

Durant cette rencontre, les institutions réunies ont discuté des moyens de développement de leur collaboration dans les domaines liés à la formation, à la recherche scientifique et à l'innovation dans l'industrie. Lors de cette réunion, Pr. Mostapha Bousmina, Président de l'Université Euromed de Fès, a souligné l'importance de cette coopération pour le développement de la recherche scientifique et de l'innovation technologique entre l'Université et ses partenaires socioéconomiques.

Cet événement vient renforcer la collaboration déjà existante entre l'UEMF et Alten Maroc en diversifiant les domaines de partenariat et en échangeant l'expertise et la technologie liées aux projets d'intérêt commun.

https://ueuromed.org/actualites/annonces-diverses/luniversite-euromed-de-fes-recoit-alten-et-bosch-allemagne

Prix et Distinctions

Le Président de l'Université est un chercheur de renommée mondiale qui a obtenu entre autres plusieurs prix : Prix et Distinctions :

- Le Grand Prix de l'Innovation en 2009 décerné par le Ministère de l'Éducation Nationale, de l'Enseignement Supérieur de la Formation des Cadres et de la Recherche Scientifique du Maroc
- La Prestigieuse Bourse Steacie en 2004 qui est considérée comme la plus haute distinction en recherche du Canada
- Le Prix Top20-Canada Prize en 2002 décerné par the Canadian Institute for Advanced Research pour les 20 meilleurs chercheurs du Canada ;
- Le Prix International Morand Lambla Award en 2000 décerné par la Société Internationale (Polymer Processing Society) au meilleur chercheur à l'échelle mondiale dans le domaine des polymères
- Le Prix d'Innovation en Recherche en 2009 décerné par le Ministère de l'Industrie du Québec-Canada;
- Le Prix Louis Pasteur en 1992.

Label d'innovation responsable obtenu par l'université pour son projet « UEMF durable »

Le label répond à plusieurs enjeux :

- Identifier les innovations responsables générées par les universités francophones pour les valoriser. et les développer ;
- Renforcer les capacités et les compétences en ODD/ESS du réseau de la Francophonie ;
- Organiser l'accompagnement des universités francophones désireuses d'innover de façon responsable ;
- Former et accompagner les chercheurs, les personnels, les étudiants et les enseignants des universités francophones à l'innovation responsable et à son impact social et environnemental ;
- Générer de nouveaux partenariats et de nouvelles ressources autour de l'innovation responsable au sein du réseau des universités francophones
- Participer à la dynamique ODD/ESS naissante dans le monde universitaire et la développer.

L'UEMF nominée dans la 1ère édition du prix international ZAIRI pour l'excellence dans l'enseignement supérieur

- L'UEMF a été short listée pour la première édition du prix international ZAIRI pour l'excellence dans l'enseignement supérieur, édition inaugurale 2022, dans la catégorie « Transformation Digitale ».
- Les institutions présélectionnées figurent parmi les candidatures reçues de 31 pays. Le prix ZAIRI est administré annuellement par l'association CLICKS (cli-cks.com). « Il

vise à mettre en lumière les réussites inspirantes des établissements d'enseignement supérieur et à célébrer les institutions qui ont développé et mis en œuvre des réponses créatives aux problèmes actuels du secteur ».

Critères de sélection :

- Stratégie de la transformation digitale ;
- Technologies et innovations numériques exploitées ;
- Mise en œuvre et résultats atteints au niveau :
- Apprentissage des étudiants ;
- Gestion stratégique de l'université ;
- Culture institutionnelle ;
- Renforcement des capacités.

https://ueuromed.org/actualites/annonces-diverses/luemf-nominee-dans-la-1ere-edition-du-prix-international-zairi-pour#:~:text=Le%20prix%20ZAIRI%20est%20administr%C3%A9,aux%20probl%C3%A8mes%20actuels%20du%20secteur%20%C2%BB

Activités UEMF

Participation de notre cher collègue Pr. Maha Gmira, au 4e congrès de l'ASRIC (Conseil Africain pour la Recherche, la Recherche et l'Innovation) à partir du 22 novembre 2021 à Nairobi, au Kenya

https://www.facebook.com/UniversiteEuromed/photos/a.1603940243213683/3009860499288310

https://www.linkedin.com/posts/maha-g-68175613a_mahagmira-womeninstem-owsd-activity-6928094011513532416-9bA0?utm_source=share&utm_medium=member_desktop

1ère édition de l'Euromed Career Day, Forum de l'emploi de l'Université #Euromed de Fès

Au-delà de la recherche d'emploi ou de stages, l'Euromed Career day est une occasion de tisser des liens et faire des rencontres avec des professionnels de divers secteurs. Ce forum vise à accompagner les jeunes dans leur parcours professionnel en leur permettant d'assister à de nombreuses présentations métiers et ateliers thématiques. Cette année, la première édition de l'Euromed Career Day a démarré par une table ronde sur "la transformation digitale : nouveaux métiers, nouvelles compétences", animée par Pr. HICHAM SEBTI, Directeur et Enseignant à l'Euromed Business School en présence de :

- Pr. Mostapha BOUSMINA, Présidence de l'UEMF,
- Pr. Mustapha BENNOUNA, Conseiller du Président de l'Université Euromed de Fès.
- M. Omar TAJMOUATI, Président général de la CGEM Fès-Meknès,
- M. Amjad KITI, Directeur du Pôle Impulsion Economique et Offre Territoriale du CRI Fès-Meknès,
- Mme. Khouloud ABEJJA, Directrice de la transformation digitale à l'Agence de Développement du Digital,
- M. Omar AZZAM, Directeur Général Adjoint DXC Technology,
- M. Chakib ACHOUR, Chief Strategy Officer, Huawei ICT Ambassador, Huawei Technologies Morocco.

Avec plus de 10 entreprises présentes dans un espace dédié aux exposants, les étudiants sont ensuite invités à aller à la rencontre des professionnels ouverts à répondre à toutes leurs questions. les étudiants de l'UEMF qui participent à ce forum ont bénéficié d'une série d'ateliers en power skills autour du e-branding pour mieux mettre en avant son profil, des clés essentielles pour réussir un entretien ou encore des conseils pour mieux appréhender la culture d'entreprise.

L'Euromed Career Day : une première édition riche en échange entre étudiants de l'UEMF et professionnels | UEMF (ueuromed.org)

https://www.facebook.com/UniversiteEuromed/photos/pcb.3095055200768839/3095046657436360

https://m.facebook.com/UniversiteEuromed/videos/euromed-career-day/258638289818107/

Table-ronde, autour du thème de la transformation digitale Euromed #Career Day

Dans le cadre de la première édition de l'Euromed Career Day, une table ronde a été organisée sous le thème de la transformation digitale et modérée par le Pr SEBTI Hicham. Cette table ronde a connu l'intervention de :

- Mme Khouloud ABEJJA : directrice de la transformation digitale, Agence du développemment digital ;
- M Omar AZZAM : directeur adjoint, DXC Technology du Maroc
- M Chakib ACHOUR/ cheif Strategy officer and HUAWEI ICT ambassador
- M Mustahpa BENNOUNA Conseiller de Mr LE Président, Université Euromed de Fes.

https://www.facebook.com/UniversiteEuromed/photos/a.1603940243213683/3093094227631603

CREATIVE MINDS WORKSHOPS (14 septembre 2022)

En vue de compléter l'effort d'acculturation entrepreneuriale investit et déployé sur l'ensemble des cycles de formation de l'UEMF, l'équipe « Entrepreneuriat » a organisé le 14 septembre une série de workshops pour accompagner le processus d'intégration des nouveaux EUMFien.nes à travers des approches « Creative Thinking » pour une meilleure appréhension de la culture entrepreneuriale, notamment de la génération des idées.

Ces Workshops ont connu la participation de près de 300 étudiant.es représentant les différents établissements.

A l'issue de cette activité, les partipant.es ont été outillés sur quelques méthodes de génération des idées créatives et ont été informés sur les services que proposent l'incubateurs de l'UEMF.

"KICK-OFF MEETING : PROJET AGRITECH » (02 juin 2022)

Développer des activités d'entrepreneuriat dans les domaines de l'AGRITECH dans le but de poursuivre l'innovation, de transférer le savoir-faire et de relier la recherche avec les acteurs de la demande dans la région Fès-Meknès : cela constitue l'objectif du projet « AGRITECH », intitulé « Pôle Régional d'Innovation et d'Entrepreneuriat en Agritech », qui a été officiellement lancé au mois de juin 2022. Ce projet s'inscrit dans le cadre du programme « Tamkin Li Tanmia » financé par l'Agence Française de Développement (AFD).

L'objectif principal de ce projet, dont la durée est de 33 mois, est le développement d'écosystèmes d'innovation intégrés au niveau local pour soutenir le transfert de savoir-faire entre les différents acteurs de l'innovation en AGRITECH, en particulier le système scientifique, le secteur public et privé (principalement les Start-Up et PME), mais aussi les agriculteurs.

Le 02 juin 2022, journée de lancement de ce projet, a été une occasion aux acteurs présents (DRA, INRA, ADA, ENA, ADD, DOMAINES, CRI FM, APEBI, FENAGRI, Pôle Digital, AGRINOVA, AFD) de s'informer et de s'identifier avec la logique du projet. Des informations détaillées ont été présentées, à savoir : la vision, les résultats attendus, le positionnement du pôle, les services, la cible et la méthodologie de mise en œuvre.

Les acteurs présents ont également contribué au cadrage des activités du pôle à travers des focus groupe qui ont eu comme thématiques : le financement, l'innovation et la collaboration entre les acteurs du pôle.

Architectures éco-compatibles complexes pour la photocatalyse et l'énergie : matériaux hybrides et aérogels à base de nanocristaux semiconducteurs

Architectures éco-compatibles complexes pour la photocatalyse et l'énergie : matériaux hybrides et aérogels à base de nanocristaux semiconducteurs | UEMF (ueuromed.org)

[Entrepreneuriat] Lancement de l'incubateur Blue Space à l'UEMF : Appel à projets ouvert

Initiative issue d'un partenariat Public Privé conclu entre l'UEMF et Bank of Africa, l'incubateur BlueSpace s'installe dans les locaux de L'Université Euromed de Fès.

« BlueSpace » a pour vocation d'accompagner les étudiantes et étudiants ainsi que les porteurs de projets dans la concrétisation de leurs ambitions entrepreneuriales. Il comprend ainsi deux composantes : un espace bancaire pédagogique dédié aux étudiants et un incubateur destiné aux porteurs de projets participants au programme.

https://www.ueuromed.org/actualites/annonces-diverses/entrepreneuriat-lancement-de-lincubateur-blue-space-luemf-appel

Pitchs des candidats #BlueSpace, l'incubateur made in #UEMF

La première séance de pitchs des candidats porteurs de projets a eu lieu à l'UEMF. Devant un Jury constitué de l'équipe de l'entrepreneuriat de l'UEMF, les cadres de Bank of Africa, partenaire de l'Université et du projet de l'incubateur BlueSpace, les candidats ont présenté tour à tour des projets divers. Une phase de sélection est prévu afin de choisir les projets pouvant bénéficier de l'incubation dans le nouveau BlueSpace by l'UEMF & Bank of Africa.

[Incubateur BlueSpace] Séance de pitch des candidats porteurs de projets | UEMF (ueuromed.org)

https://www.facebook.com/UniversiteEuromed/photos/pcb.3050363325238027/3050362975238062

Organisation du Hackathon Royal Air Maroc

Le Hackathon "Euromed Sustainable Impact Challenge", organisé du 19 au 21 janvier 2022 par l'Université Euromed de Fès et la Royal Air Maroc, s'est clôturé par l'annonce du projet gagnant "Green Wings".

Green Wings est une application mobile créée par un groupe de 8 étudiants en Business, en Intelligence Artificielle et en Design à l'UEMF. Cette application a pour but de faire valoir les gestes RSE de la RAM et de les inculquer dans les habitudes des collaborateurs à travers trois volets principaux: le covoiturage, la restauration, ainsi que l'éco-scoring et l'éco-ranking.

- Le covoiturage permettra de minimiser l'empreinte carbone.

- Le volet restauration permettra aux collaborateurs de confirmer ou non leur présence au restaurant de l'entreprise le lendemain, ainsi que de choisir les aliments qui composeraient leur menu afin d'éviter le gaspillage alimentaire.

- L'éco-scoring est un score calculé sur la base de 3 facteurs: la consommation d'eau et d'électricité en interne et en externe chez les différents collaborateurs de la RAM, le taux d'implication dans le covoiturage et les activités éco-responsables de la RAM, et enfin le bénévolat. Ce score donnera suite à un éco-ranking qui élira le meilleur écolo, ce qui créera une ambiance de compétition et de jeu et permettra de joindre l'utile à l'agréable.

Toutes ces activités apporteront des économies importantes pour la RAM, des économies qui seront ensuite utilisées dans un système de rewarding en faveur des différents collaborateurs éco-responsables.

https://www.ueuromed.org/actualites/ateliers-workshops/hackaton-le-projet-greenwings-fait-lunanimite-aupres-du-jury-et

Organisation du Hackathon Web Help en collaboration avec la Direction des partenariats

La grande finale du Hackaton organisé par Webhelp Maroc et l'UEMF, du 21 au 23 septembre, sur la fidélisation des collaborateurs a connu la participation de plus de dix projets, tous innovants les uns que les autres. Des idées et des concepts inédits ont captivé l'attention du Jury lors de la séance de soutenance.

Concrètement, l'objectif de cet événement est de pousser les jeunes étudiants de l'UEMF à trouver des solutions à une problématique courante : l'engagement des collaborateurs dans un espace de travail. Une douzaine de groupes constitués d'étudiants de l'Euromed Business School et de l'Ecole d'Ingénierie Digitale et d'Intelligence Artificielle ont mutualisé leurs efforts pour concevoir des concepts innovants.

Moment fort de ce Hackaton, la nomination du projet gagnant à la fin de la séance des pitchs. C'est le projet « Webhelp League », une plateforme qui consiste à gamifier les KPI (Key Performance Indicator) des agents en les transformant en un jeu d'équipe, qui s'est distingué en 1ère position. Il s'agit d'une plateforme qui rassemble les groupes qui travaillent dans un plateau Webhelp. Ces derniers constituent une équipe de football virtuelle avec l'objectif d'arriver en tête de classement à la fin de la saison. Les joueurs/agents doivent donc créer une synergie entre eux : mettre les joueurs/agents les plus productifs dans les postes qui rapporteront le plus de points à l'équipe et par la même occasion augmenter leur classement dans la ligue. A la fin de chaque saison l'équipe gagnante sera récompensée.

https://www.linkedin.com/posts/euromed-business-school-universit%C3%A9-euromed-de-f%C3%A8s_hackathon-euromed-eidia-activity-6980108836346998784-475u?utm_source=share&utm_medium=member_desktop

https://www.linkedin.com/posts/euromed-business-school-universit%C3%A9-euromed-de-f%C3%A8s_warmabrup-hackathon-activity-6981721712002236416-HJi9?utm_source=share&utm_medium=member_desktop

https://www.ueuromed.org/actualites/ateliers-workshops/hackaton-webhelp-maroc-et-uemf-des-projets-et-des-concepts-innovants

Les finalistes de l'étape régionale de la compétition « Smart Bank » sont dévoilés !

23 porteurs de projet ont été sélectionnés pour présenter leur projet à des chefs d'entreprises et banquiers et obtenir une part des fonds destinés à développer la dynamique de l'innovation au niveau de la région Fès-Meknès.

3 finalistes ont été annoncé lors de la cérémonie de remise des trophées, et seront amenés à représenter la région Fès-Meknès lors de la finale nationale qui aura lieu en mois de juin prochain. S'ils parviennent à convaincre le jury national, des contrats de financement leur seront attribués pour accélérer le développement de leurs innovations, outre que l'offre d'accompagnement qui leur a été offert par la structure d'appui à l'entrepreneuriat de l'UEMF.

Les finalistes :

- PEATI- Positive Energy Advice Trading International
  PEATI est une centrale d'achat digitale grossiste 100% marocaine spécialisée dans le secteur du BÂTIMENT.
- Ra7betkom
  Plateforme digitale pour connecter les acteurs de l'agriculture, précisément les agriculteurs, pour leurs offrit une meilleure visibilité sur le marché et pouvoir valoriser au mieux leurs produits.
- Com'On
  Une plateforme qui accompagne les communautés à mieux se découvrir et à développer l'entre-aide et l'échange de service au sein de ces dernières.

https://fnh.ma/article/actualite-entreprises/4e-edition-de-smart-bank-bank-of-africa-depasse-la-barre-des-30-000-etudiants-sensibilises-a-l-entreprenariat

L'UEMF promeut la Mobilité électrique ! (06 mai 2022)

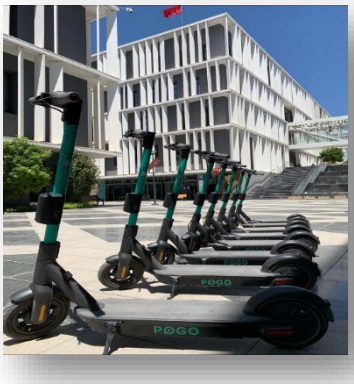

L'UEMF a conclu un nouveau partenariat avec la Start-up marocaine « POGO », qui consiste en le développement de la mobilité douce et électrique au sein de l'éco-campus de l'UEMF.

Pour une première phase d'incubation, « POGO » a déployé une flotte de 12 trottinettes électriques pour les besoins de déplacements interne au sein du campus, en plus de 10 motos électriques pour les déplacements externes.

POGO bénéficiera des services offerts par l'incubateur de l'UEMF, à savoir l'assistance technique, du suivi individualisé, l'accès aux plateformes technologiques et l'accès au réseau des partenaires de l'UEMF.

https://pogo.vercel.app/

L'UEMF promeut les imprimantes 3D !

Une start-up a été créée à l'Université Euromed portant le nom M3DTP.

Cette startup dispose d'une flotte d'imprimantes 3D de pointe, des machines capables de donner vie à des concepts auparavant inaccessibles. Cependant, ce qui distingue cette entreprise n'est pas seulement la technologie, mais aussi l'engagement fort en faveur de la durabilité qui définit sa mission.

L'impression 3D a déjà révolutionné la fabrication en réduisant les déchets, en optimisant la conception et en permettant la production locale. Mais cette startup va plus loin. Elle s'engage à n'utiliser que des matériaux respectueux de l'environnement et à encourager la réutilisation et le recyclage des produits fabriqués. Chaque pièce créée est conçue en tenant compte de l'empreinte carbone, contribuant ainsi à la préservation de notre environnement.

Une imprimante 3D, réceptionnée par l'Université de Man. Un don de son partenaire, l'Université Euromed

A 3D printer, received by the University of Man. A donation from its partner, Euromed University (M3DTP start-up)

Industrie automobile et nouvelles reconfigurations : 3 questions à l'expert Hicham Sebti

L'industrie automobile marocaine se prépare à deux nouveaux virages d'ordre écologique et numérique. Dans un entretien accordé à la MAP, Pr. Hicham Sebti, professeur en Sciences de gestion et Directeur Euromed Business School, se fait écho des prouesses de ce secteur et explique les enjeux à même de permettre au Maroc à se repositionner dans ce nouvel ordre mondial.

https://mapfinance.ma/industrie-automobile-et-nouvelles-reconfigurations-3-questions-a-lexpert-hicham-sebti/

Concours pour l'admission des porteurs de projets dans l'incubateur de l'Ecosystème Fez Smart Factory

L'Ecosystème Fez Smart Factory lance son premier concours pour l'admission des premiers porteurs de projets dans son incubateur orienté industrie 4.0.

https://www.ueuromed.org/actualites/annonces-diverses/concours-pour-ladmission-des-porteurs-de-projets-dans-lincubateur-de

Séminaire : « Industrie X.0 : quelles opportunités pour les entreprises Marocaines » 30 janvier 2023

L'Agence de développement du Digital, en partenariat avec l'Organisation des Nations Unies pour le développement industriel (ONUDI), le Ministère de l'Industrie et du Commerce, et l'Université Euro-Méditerranéenne de Fès (UEMF), ont organisé le 30 Janvier 2023 un séminaire sur le thème : « Industrie X.0 : quelles opportunités pour les entreprises Marocaines ».

Cette rencontre s'inscrit dans le cadre de la mise en œuvre du chantier « Smart Factory » de la feuille de route de l'Agence, et a pour principaux objectifs de Sensibiliser sur les opportunités de l'industrie 4.0 pour le Maroc, et informer sur l'état de l'art de l'adoption de ces pratiques émergentes dans les autres pays.

https://ueuromed.org/actualites/annonces-diverses/seminaire-industrie-x0-quelles-opportunites-pour-les-entreprises

Organisation d'un hackathon à l'UEMF 20-22 Décembre 2022

Dans le cadre de la deuxième édition de la semaine du Digital, organisée par le CRI-Fès Meknès et portant cette année sur le thème de "l'Artisanat et le digital", un hackathon a eu lieu au sein de l'Université Euromed de Fès du 20 au 22 décembre.

Cette compétition inédite sur le plan national, qui s'est déroulée sur 3 jours au niveau de l'incubateur de l'UEMF, a connu une importante mobilisation d'artisans, de développeurs informatiques et de marqueteurs et a permis de générer des idées innovantes pour relever des challenges liés à la chaîne de valeur de différentes filières de ce secteur à fort potentiel.

www.fesmeknesinvest.ma/2022/12/09/le-cri-organise-un-hackathon-dans-le-cadre-de-la-sdd/

La 2ème édition de l'Euromed Sustainable Impact Challenge 06 février 2023

Après l'édition de Janvier 2022, l'Euromed Sustainable Impact Challenge se poursuit cette année pour continuer à favoriser l'émergence de solutions innovantes en matière du développement durable et de RSE.

C'est en partenariat avec la RAM et l'Euromed Business School de l'UEMF que ce Hackaton se tient du 06 au 08 février 2023. Cadrés et coachés par des experts de la RAM et des enseignants-chercheurs de l'UEMF, une centaine d'étudiants de l'Euormed Business School, de l'Ecole d'Ingénierie Digitale et d'Intelligence Artificielle et de l'Ecole Euromed d'Architecture de Design et d'Urbanisme, devront répondre à une problématique liée à la RSE. L'idée est d'arriver à la séance des pitchs avec à la clé une solution économiquement viable qui permettrait de réduire l'impact des activités de la RAM sur l'environnement.

Problématique de cette édition :

"Comment engager le client dans une démarche responsable à travers des choix et comportements sur tout le parcours client de l'inspiration jusqu'à son retour à domicile ?"

https://ueuromed.org/actualites/ateliers-workshops/coup-denvoi-de-la-2eme-edition-de-leuromed-sustainable-impact

Grande finale du Hackathon "Euromed Sustainable Impact Challenge" : des projets innovants mais surtout responsables 08 février 2023

Les séances du travail intense et du coaching sur mesure se sont terminées sur une bonne note. Des projets qui rivalisent d'ingéniosité et des concepts éco-responsables ont fait l'objet de la grande finale de ce Hackathon co-organisé entre L'Euromed Business School et la Royal Air Maroc.

Des applications, des quiz et différentes solutions vertes ont été imaginées par les étudiants de l'Euromed Business School (EBS) et de l'Ecole d'Ingénierie Digitale et d'Intelligence Artificielle (EIDIA) pour engager le client dans une démarche de voyage aérien responsable tout au long du parcours, de l'inspiration pour une destination jusqu'au retour à domicile. Les candidats à cette compétition étaient organisés en dix équipes. Au terme du Hackathon, les projets de trois équipes ont été distingués par des prix.

Plus qu'une simple opportunité pour démocratiser la thématique de la RSE, les valeurs de la RAM et de l'UEMF, ce Hackathon est une occasion unique, d'un intérêt pédagogique, permettant aux étudiants de bénéficier du tutorat et de l'accompagnement des cadres et experts de haut niveau.

https://ueuromed.org/actualites/annonces-diverses/grande-finale-du-hackathon-euromed-sustainable-impact-challenge-des

Lancement du programme d'Open Innovation Territoriale SMART Bank 09 mars 2023

En vue de soutenir la dynamique entrepreneuriale régionale, l'UEMF, en partenariat avec Bank Of Africa, le CRI-Fès-Meknès et le Conseil Régional Fès-Meknès, a organisé les 9 et 10 mars un BootCamp durant lequel 16 porteurs d'idées ont bénéficié d'un programme d'accompagnement adapté intégrant des formations, du mentorat ainsi que l'échange avec des experts métiers. L'objectif est de contribuer à développer chez les différents participants un certain nombre d'attitudes, d'aptitudes et des compétences utiles pour mener à bien un projet entrepreneurial.

Une sélection finale des meilleures idées innovantes sera organisée à la fin de cette édition. Les lauréats de cette édition bénéficieront directement de l'appui de l'incubateur de l'UEMF.

https://ueuromed.org/actualites/ateliers-workshops/la-5eme-edition-du-programme-dopen-innovation-territoriale-smart-bank

MFM RADIO : Tournage de l'émission "Almoqawil" à l'UEMF

Tournage d'une série d'émissions d'Almoqawil (L'entrepreneur) organisé par MFM RADIO qui a pour objectif de mettre en avant les compétences marocaines des diplômés au Maroc dans le domaine de l'Entrepreneuriat. Cette émission a été tournée au sein de l'Incubateur de l'UEMF, invitant les étudiants-porteurs de projets, ainsi que les encadrants de l'Entrepreneuriat au sein de notre Université. Il s'agit ainsi de couvrir l'axe de l'entrepreneuriat à l'UEMF, à travers l'accompagnement des jeunes étudiants & lauréats dans la création de leurs startups. Cette émission sera diffusée sur les plates-formes digitales de MFM Radio.

https://www.youtube.com/watch?v=-0OqsJYF7jQ

L'UEMF accompagne les jeunes collégiens de la province de Moulay Yacoub dans l'innovation et la robotique 21 mars 2023

L'université Euromed de FES a ouvert les portes de ses laboratoires et centre de langues aux jeunes collégiens de la province de Moulay Yacoub et à leurs coachs. Il s'agit d'une

préparation à la First Lego League Challenge qui est une compétition internationale de robotique pour les jeunes âgés de 9 à 16 ans, organisée par la fondation FIRST (For Inspiration and Recognition of Science and Technology) et Lego Education.

Chaque année, un nouveau thème est choisi pour le défi, et les équipes participantes doivent construire, programmer et tester un robot en utilisant des pièces Lego Mindstorms pour résoudre une série de missions sur un plateau de jeu. Cette année, le thème porte sur l'efficacité énergétique. Les missions sont conçues pour encourager les jeunes à explorer des domaines tels que la science, la technologie, l'ingénierie et les mathématiques (STEM) tout en développant des compétences en communication, en résolution de problèmes et en collaboration.

Le groupe cible a gagné la compétition et épreuves régionales, nationales et représentera le Maroc aux phases finales qui se dérouleront aux états unis.

https://ueuromed.org/actualites/annonces-diverses/luniversite-accompagne-les-jeunes-collegiens-de-la-province-de-moulay

Hackathon Student Innov'Up : 20 Masterclass en ligne dont 12 porteurs de projets autour de l'environnement et de l'écologie.

Ce hackathon s'inscrit dans le cadre des actions de l'Union européenne en faveur de la jeunesse, en particulier de la campagne de communication « Men Chabab Qrab », lancée par l'Union européenne en 2023. Il a pour un objectif d'encourager les jeunes étudiants à entreprendre et innover en développant des solutions entrepreneuriales en lien avec l'environnement et le changement climatique.

L'événement du 12 mai 2023 clôture une période de pré-hackathon de quatre semaines, qui a permis à 12 équipes sélectionnées, parmi près de 200 candidatures reçues, de bénéficier d'un programme de formation dense avec des formateurs et des coachs issus de l'entrepreneuriat, mobilisés pour les accompagner dans la structuration et la précision de leur idée de projet autour de la thématique de l'environnement et du développement durable.

Cet accompagnement a pris un coup d'accélération avec de nombreuses sessions supplémentaires tenues lors d'un hackathon regroupant les 12 équipes, les 11 et 12 mai 2023 à l'Université Euromed de Fès. Quatre équipes ont présenté des solutions dans l'agriculture

durable, trois dans l'économie des ressources en eau, deux dans la gestion des déchets, une dans la mobilité durable, une dans la préservation de la biodiversité et une dans les biomatériaux.

Le jury était composé de Mme Patricia Llombart Cussac, Ambassadrice de l'Union européenne au Maroc, Mme Anna Barone, Cheffe de représentation de la Banque Européenne d'Investissement au Maroc, Pr. Mostapha Bousmina, Président de l'Université Euromed de Fès, M. Omar Tajmouati, Président de la branche régionale Fès-Meknès de la CGEM et M.Omar Amrani, Directeur d'Innovation et de la Pédagogie à StartUp Station.

https://ueuromed.org/actualites/ateliers-workshops/retour-en-images-sur-le-hackathon-de-linnovation-students-innovup

Concours national SmartBank de Bank of Africa : 16 projets provenant de différents secteurs clés de l'économie marocaine

Jury Régional dans le cadre du Concours national SmartBank de Bank of Africa : Le concours régional a mis en avant 16 projets provenant de différents secteurs clés de l'économie marocaine. Pour ce tour, le jury était composé par Mme Squalli, animatrice chez Bank of Africa, M. Errafik, Premier Vice-Président de la Région Fès-Meknès, M. Bouzrazi, chargé de l'investissement et des programmes d'investissement et d'entrepreneuriat au sein du Conseil Régional Fès-Meknès, M. El Badaoui, chef du service Suivi Post-Création au sein du CRI Fès-Meknès, et Pr. Rhalimi, professeur à l'Euromed Business School (UEMF). Après une évaluation sur la base du caractère innovant, de l'impact et de la faisabilité de chaque proposition, le jury a sélectionné 2 projets pour représenter la région lors de l'évènement nationale à Casablanca.

La deuxième édition du programme RAM Digital Open Innovation se tient à l'UEMF 08 mai 2023

L'Université Euromed de Fès est heureuse d'annoncer son partenariat avec la compagnie aérienne Royal Air Maroc (RAM) pour la deuxième édition du programme "RAM Digital Open Innovation".

Les équipes de la RAM ont présenté 13 défis intéressants lors de leur visite à l'EUROMED INNOVATION CENTER le vendredi 5 mai, couvrant une variété de domaines allant de la gestion des réclamations à l'optimisation des revenus et à la durabilité des voyages. Le bootcamp aura lieu du 18 au 24 juin 2023 au Centre d'innovation EUROMED à Fès.

Dans le cadre de ce programme, RAM favorise une relation agile avec les start-ups basée sur les principes suivants : soutien, visibilité, transparence et procédures simplifiées. La compagnie aérienne marocaine est présente sur tous les continents et souhaite co-construire une nouvelle génération de produits et services innovants pour ses clients et répondre aux défis de la société nationale.

https://ueuromed.org/actualites/annonces-diverses/la-deuxieme-edition-du-programme-ram-digital-open-innovation-se-tient

L'UEMF accueille la RAM DIGITAL OPEN INNOVATION pour sa deuxième édition

L'Université Euromed de Fès a accueilli, aujourd'hui le 23 juin, la phase finale de la deuxième édition du RAM Digital Open Innovation visant à sélectionner les meilleurs solutions et projets menés par les startups finalistes.

Dans le cadre d'une démarche d'accompagnement de porteurs de projets, de création de startups et de Spinouts liés à des domaines innovants, l'Université Euromed de Fès accueille la deuxième édition du programme RAM DIGITAL OPEN INNOVATION organisé en partenariat avec la Royale Air Maroc. Du 18 au 23 juin 2023, l'événement s'est tenu au sein de l'Eco-Campus de l'UEMF et durant toute une semaine, le Bootcamp a été dédié au processus de développement de produits, à l'amélioration des propositions de valeur ainsi qu'à la conception de la première version des projets. A l'issu de ces ateliers, un Demoday a été programmé ce vendredi pour connaitre la ou les solutions gagnantes.

Le Demoday s'est déroulé en présence de personnalités éminentes, notamment M. Addou Abdelhamid, Président-Directeur Général de la RAM, M. Kharlamov Alexei, Directeur du Pôle Transformation de la RAM, Mme. Kazzini Ilham, Directrice du Pôle Commercial de la RAM, M. Benchekroun Karim, Chief Financial Officer de la RAM, M. Jalali Adil, Directeur du Pôle Exploitation de la RAM, Pr. Bousmina Mostapha, Président de l'Université Euromed de Fès, M. Sami Romdhane, Country Manager de Visa Maroc.

Ce programme vise à façonner une nouvelle génération de produits et services innovants pour relever les défis de la compagnie aérienne nationale. A cet égard, l'Université Euromed de Fès a accueilli 10 équipes de jeunes promoteurs venues du monde entier avec des challenges différents. Ces startups disposaient d'une semaine au sein de notre Eco-Campus pour se préparer au pitch final dans le but de voir éventuellement leur solution déployée.

Cette initiative vient appuyer la stratégie de l'Université Euromed de Fès et ses efforts déployés afin de soutenir les jeunes dans leurs actions entrepreneuriales et de valoriser le capital humain dans la société à travers la formation, l'accompagnement, la montée en compétences et le financement des projets innovants. L'UEMF révolutionne ainsi l'image de l'université traditionnelle en travaillant activement au sein de son écosystème et notamment via ses multiples partenariats et accords de collaboration conclus avec les différents acteurs du monde socio-économique sur le plan national et international.

https://ueuromed.org/actualites/annonces-diverses/luemf-accueille-la-ram-digital-open-innovation-pour-sa-deuxieme

Honorable participation dans une compétition de robotique

Les Membres du Digiclub ont remporté les 3 premiers prix de la compétition de robotique organisée par l'ENSAM à Meknès.

États des lieux du secteur des industries métallurgiques, mécaniques et électromécaniques (IMME) par Pr. Hafsa El Bekri sur Medi1 TV 10 novembre 2022

Pr. Hafsa El Bekri, enseignante à l'Euromed Business School et Co-directrice du Think-Tank RIEMAS, a été l'invité de l'émission Questions d'Actu sur Medi1 TV pour dresser un état des lieux des filières métallurgiques, mécaniques et électromécaniques surtout suite à ce fort impact subi par la crise sanitaire et économique. Faisant face à plusieurs contraintes, à savoir les perturbations du marché, et le renchérissement des matières premières, cette filière doit désormais reposer sur une nouvelle feuille de route pour la relance du secteur et palier ainsi aux aléas du marché mondial.

Dans son intervention dans l'émission Questions d'Actu, Pr. Hafsa El Bekri a répondu à cette problématique aux côtés de deux experts marocains.

https://ueuromed.org/actualites/annonces-diverses/etats-des-lieux-du-secteur-des-industries-metallurgiques-mecaniques-et

https://www.youtube.com/watch?v=kSmeZtoPCI0

Deuxième édition du Bootcamp Euro-Méditerranéen de l'Innovation par l'Université Euromed de Fès (UEMF)

Cette nouvelle édition du Bootcamp EMIC 2, donne l'occasion aux jeunes âgés de 18 à 35 ans et issus de la région euro-méditerranéenne, élèves du secondaire, étudiants de l'enseignement supérieur, ou du troisième cycle ainsi que les employés.

Vous aussi, si vous remplissez les critères d'éligibilité, vous pouvez participer avec une idée ou une invention nouvelle, susceptible d'être commercialisée et qui peut être convertie en un prototype fonctionnel en 3 mois maximum, qui porte sur les domaines de la santé, des énergies renouvelables ou de l'environnement. Vous devez être le seul propriétaire de l'idée ou être chargé par les copropriétaires pour la présenter et la développer. Il est également souhaitable d'avoir une bonne maîtrise de l'anglais.

https://emic.si/

Pour consulter la première édition :

https://ueuromed.org/actualites/annonces-concours/appel-candidature-bootcamp-euro-mediterraneen-de-linnovation-par-luemf

1ère édition du Hackathon <<MedInnovationTour>>

En marge de l'organisation du Forum Méditerranéen du tourisme "Meditour2023", L'Université Euromed de Fès (UEMF) et La Chambre de Commerce d'Industrie et de Services organisent un Hackathon qui vise à dynamiser et à réinventer le Tourisme et à rassembler les

esprits créatifs des entrepreneurs prêts à repenser l'expérience touristique dans la Région avec un focus sur la méditerranée.

L'Université Euromed de Fès a organisé en partenariat avec la Chambre de Commerce, de l'Industrie et des Services Fès-Meknès le Hackathon « MedInnovation Tour 2023 » qui s'est tenu à l'Eco-campus de l'UEMF, les 13 et 14 octobre 2023 sous les auspices du ministère du Tourisme, de l'Artisanat et de l'Économie Sociale et Solidaire.

Événement phare qui précède la 10ème édition du Forum Méditerranéen du Tourisme, ce hackathon vise à promouvoir les investissements dans ce secteur, à renforcer la coopération interrégionale et à valoriser les atouts touristiques de la région méditerranéenne.

Le MedInnovation Tour de cette année a réuni plusieurs acteurs et experts du domaine du tourisme ainsi que des entrepreneurs porteurs d'idées créatives afin de repenser l'expérience touristique et d'offrir de nouvelles perspectives pour dynamiser le tourisme méditerranéen en mettant l'accent sur les atouts naturels et culturels de la région.

Lors de ce Hackathon, les candidats présélectionnés ont bénéficié de plusieurs sessions de formation, de coaching et d'accompagnement assurés par des experts afin de leur permettre de vivre une expérience entrepreneuriale immersive à travers des ateliers, des

tables rondes élaborées autour de différents thèmes, notamment « Design Thinking & UX/UI Design dans le secteur touristique », « Durabilité et innovation dans le secteur touristique », « Solution développement, Product design et Prototype » et « Comment picher ? ».

À l'issu de ces deux journées de réflexion collective et de travail intense, plusieurs projets innovants ont émergé autour de la thématique « Tourisme méditerranéen en projets ».

La cérémonie de remise des prix a été marquée par la présence de plusieurs personnalités représentatives du secteur public et privé provenant des différents segments du tourisme et ceux du monde académique.

https://forms.office.com/Pages/ResponsePage.aspx?id=T7I7UD-51kWDWXAKgLXNDBBtFT10DLBHhdbnxzce6DpUOTBXWDUxRE0xUDRTNUREWjZHWkdGSzVDMS4u

https://ueuromed.org/actualites/annonces-diverses/hackathon-medinnovation-tour-le-pre-evenement-du-forum-meditour-2023

L'université Euromed de Fès participe activement à la 10ème édition du Forum méditerranéen du tourisme « MediTour 2023 »

En partenariat avec l'Université Euromed de Fès et bien d'autres institutions, la Chambre de commerce, d'industrie et de services (CCIS) de Fès-Meknès, organise du 24 au 26 octobre 2023 la 10e édition du Forum méditerranéen du tourisme « Meditour 2023 » sous le thème « Investissements, cultures et innovation : L'avenir du tourisme méditerranéen ».

Cet événement de grande envergure, qui se tient au Palais des Congrès de l'Hôtel Marriot de Fès, a été marqué par la participation de plusieurs Enseignants-chercheurs et Directeurs d'établissements de l'UEMF qui ont partagé leur connaissance avec les participants lors des ateliers et des conférences organisés en marge de ce Forum.

La conférence du mercredi 25 octobre, organisée sous le thème de « Fès et l'espace Méditerranéen », a été animée principalement par le corps académique de l'Université Euroemd de Fès. Lors de cette journée, les sujets abordés ont porté sur l'influence des tendances touristiques, la dimension méditerranéenne et le rayonnement spirituel de la ville de Fès dans un contexte méditerranéen. Les intervenants par conséquent ont souligné les opportunités et les défis liés à l'adaptation aux tendances touristiques, à l'établissement de liens durables entre les communautés méditerranéennes et à la valorisation des atouts de la région.

https://ueuromed.org/actualites/cycle-de-conferences/luniversite-euromed-de-fes-participe-activement-la-10eme-edition-du

Autres évènements

- Mise en place d'un pôle régional d'innovation et d'entrepreneuriat (PRIE) dans les domaines de l'Agritech.
- Mise en place du makerspace de l'EPS.