الجامعة الأورومتوسطية بفاس
EUROMED UNIVERSITY OF FES
UNIVERSITÉ EUROMED DE FÈS

Rapport ODD1

Pas de pauvreté

2023

1 PAS DE PAUVRETÉ

Communication 3
Bourses UEMF 3
Dons obtenus par l'UEMF au profit des étudiants boursiers 4
Bourses pour étudiants des pays à revenu faible 4
Bourses de mobilité à l'étranger 5
Santé et Hygiène 5
Aide au démarrage local 7
Témoignages vidéos 9
Actions lors du Covid 19 12
Actions de solidarité entre 2022 et 2023 13

Rapport ODD1 : Pas de pauvreté

L'UEMF est engagée dans la lutte contre la pauvreté et implique sa communauté entière à contribuer à résoudre ce problème grâce à diverses actions sociales.

Communication

Ce travail commence par la communication auprès des familles et personnes issues de milieux pauvres afin de les informer des :

- Offres de formations et d'éducation de qualité de l'UEMF.
- Bourses et assurances
- Conditions de la vie estudiantine

Les activités de communication sont multiples et concernent la participation à des :

-salons d'étudiants dans toutes les régions du pays et en particulier les plus défavorisées

-caravanes mobiles co organisées avec des ONG dans des zones rurales et difficiles d'accès

A cet effet, l'UEMF a signé plusieurs conventions avec des ONG et des fondations pour mettre à leur disposition des bourses de mérite au profit de candidats provenant de milieux défavorisés. Ces bourses sont sous forme de places pédagogiques gratuites ou partiellement gratuites durant toute la durée des études.

Bourses UEMF

- Notre Université a été créée sous forme d'association à But Non Lucratif prenant appellation de Fondation et jouissant de l'Utilité Publique. Elle n'a pas d'actionnaires, mais des contributeurs et des donateurs.
- Notre mission est publique et notre mode de gestion est privé, sans but de gain.
- Notre objectif est avant tout d'offrir des programmes d'enseignement supérieur et de recherche d'excellence obéissant aux meilleurs standards internationaux.
- Notre volonté est de rendre l'Université Euromed de Fès accessible à un plus grand nombre d'étudiants, en mettant en place plusieurs catégories de bourses :

1. Bourses d'excellence pour les étudiants brillants qui se sont distingués par l'excellence de leur dossier académique, indépendamment des revenus familiaux ;
2. Bourses de mérite pour les étudiants issus de milieux à revenus modestes et justifiant d'un très bon dossier académique ;
3. Bourses de solidarité couvrant les frais de scolarité, de résidence et de restauration pour les bons étudiants issus de milieux défavorisés ;
4. Bourses « Afrique » pour les bons étudiants subsahariens à revenus modestes ;
5. Exemption totale des frais de scolarité pour l'ensemble des étudiants de doctorat ;
6. Bourses de subsistance attrayantes et compétitives pour les étudiants de doctorat 5000Dh net / mois minimum ;
7. Bourses attrayantes et compétitives pour les chercheurs postdoctoraux entre 13000 et 25000 Dh net / mois

- Toutes les bourses sont examinées par une commission qui agit de manière rigoureuse, transparente et équitable et aucune autre considération ne peut interférer avec les critères sine qua non d'excellence.
- Pour la rentrée 2022/2023, plusieurs bourses ont été accordées aux étudiants, pour couvrir partiellement ou totalement les frais de scolarité, de résidence et de restauration pour les différents programmes offerts.

Bourses de scolarité

Pour chacune des deux catégories (Excellence et Mérite), il y a quatre types de bourse :

1. Bourse permettant de couvrir 100 % des frais d'inscription et de scolarité
2. Bourse permettant de couvrir 75% des frais d'inscription et de scolarité
3. Bourse permettant de couvrir 50 % des frais d'inscription et de scolarité
4. Bourse permettant de couvrir 25% des frais d'inscription et de scolarité

Nombre total des étudiants : 3000 en 2022-2023 dont plus de la moitié sont boursiers.

Bourses de solidarité

L'UEMF octroie des bourses de solidarité permettant de couvrir jusqu'à 100% des frais de résidence et de restauration, pour les étudiants justifiant d'un bon dossier académique et issus de milieux défavorisés.

L'UEMF est fortement impliquée dans son environnement local, régional et national et œuvre à la solidarité en :

1. Fournissant un accès aux ressources éducatives pour ceux qui n'étudient pas à l'université - par exemple, ordinateurs, ouvrages bibliographiques, cours en ligne et accès aux conférences ;

2. Organisant des événements à l'université ouverts au grand public : conférences publiques, événements éducatifs communautaires ;

3. Se déplaçant dans les écoles locales et régionales pour des activités de sensibilisation, de projets sociaux et volontaires gérés par des étudiants ou pour améliorer l'accès aux services de base (nourriture, le logement, le transport).

Dons obtenus par l'UEMF au profit des étudiants boursiers

Un don de 5 millions d'euros de la part de l'UE à travers le Programme d'Appui à la Compétitivité et à la Croissance Verte (PACC) visant à soutenir la politique boursière de l'Université pour un accès équitable des étudiants méritants à une offre d'enseignement supérieur d'excellence et également la promotion des filières de formation dans les métiers verts

Possibilités de prêts

Les étudiants inscrits à l'UEMF ont la possibilité de contracter un prêt d'études avec un taux d'intérêt exceptionnel de 2 % et de ne le rembourser qu'à partir de la sixième année, soit une année après l'obtention du diplôme de Master ou équivalent à Bac+5.

Prêt «Enseignement Plus» pour le financement des études | UEMF (ueuromed.org)

Bourses pour étudiants des pays à revenu faible

L'UEMF donne une importance particulière à la formation des étudiants des pays amis

à revenu faible. A cet effet, l'université dispose des services d'un conseiller du président pour :

- Elaborer et identifier des opportunités de partenariat de l'UEMF avec les établissements publics et privés notamment à l'échelle du continent africain.
- Développer et renforcer les relations culturelles, scientifiques et économiques avec les pays partenaires notamment dans le cadre de la coopération Sud-Sud ;
- Représenter l'Université dans les événements professionnels comme les salons et manifestations internationales.
- Veiller sur la mise en œuvre des mesures d'accompagnement (Sources de financements, hébergement, Stages…) prises par l'UEMF pour faciliter et améliorer l'accueil et le recrutement des étudiants originaires des pays à revenu faible.

Plusieurs conventions sont opérationnelles pour fournir des bourses aux étudiants africains dont celles signées avec :

- ASRIC Conseil africain de la science, de la recherche et de l'innovation (ASRIC) (http://asric.africa).

Lien : https://www.ueuromed.org/actualites/annonces-diverses/les-bourses-asric-uemf-pour-etudiants-africains-sont-desormais

Ces bourses permettent actuellement à des dizaines d'étudiants africains provenant d'une vingtaine de pays à revenu faible ou moyen, de poursuivre leurs études doctorales à l'UEMF https://www.ueuromed.org/formation-doctorale/formation-doctorale-sciences-de-lingenieur

- ANBG (Agence Nationale des Bourses du Gabon) https://www.anbg-ga.com/

Bourses de mobilité à l'étranger

Pour nos étudiants qui souhaitent réaliser une partie de leur cursus à l'étranger, le coût de leur mobilité internationale, peut être partiellement pris en charge par des programmes de bourses, en fonction des destinations et des types de mobilité, comme :

- Les programme ERASMUS et en particulier K107 qui a permis des dizaines de mobilité pour les élèves ingénieurs de l'INSA EM ;
- Les accords de double diplomation (exemple Master Droit des Affaires avec L'Ecole de Droit de la Sorbonne) ;
- Les accords EMADU avec les départements d'Architecture des universités de Mons (Belgique) et Florence (Italie).

Santé et Hygiène

- L'offre de soins médicaux et paramédicaux : disponibilité d'une infirmerie et du personnel paramédical ;

- Le contrôle de l'état d'hygiène des locaux universitaires ;
- L'éducation sanitaire ;
- Organisation de campagnes de sensibilisation et d'information en matière de santé ;
- Le contrôle de l'état de l'hygiène alimentaire et de l'hygiène et la sécurité du milieu universitaire.

Aide au démarrage local

Fournir une assistance à la communauté locale en soutenant le démarrage d'entreprises durables par le biais d'une éducation ou de ressources pertinentes (programmes de mentorat, ateliers de formation, accès ouvert aux installations universitaires). Les conférences sont accessibles par les personnes externes à l'UEMF, ainsi que d'autres activités : stages, utilisation des équipements, conseils, … https://ueuromed.org/actualites/annonces-diverses/concours-pour-ladmission-des-porteurs-de-projets-dans-lincubateur-de

https://ueuromed.org/structure-innovation/incubateur-uemf

D'autres projets propres à l'UEMF ou de coopération permettent le soutien au démarrage d'entreprises durables au sein de ses structures d'innovation

https://www.ueuromed.org/innovation/structures-d-innovation :

Projet	Lien URL
Projet "Moroccan Entrepreneurial University Initiative" (Université Koblenz-Landau, BMZ, DAAD, Univ. Haute Alsace).	Moroccan Entrepreneurial University Initiative - Ateliers workshop | UEMF (ueuromed.org)
Projet "Fez Smart Factory" (MCC, Conseil Région Fès-Meknès, CGEM, ALTEN). Ce projet vise à développer un écosystème entrepreneurial et industriel durable dans les technologies dites 4.0	Fez Smart Factory | UEMF (ueuromed.org)
Projet "Agritech" (AFD). Ce projet vise à développer un écosystème entrepreneurial dans l'agro-technologie et ses deux composantes principales portent sur 1) un incubateur/accélérateur et 2) des démonstrateurs.	Agritech | UEMF (ueuromed.org)
Mise en place d'un « incubateur régional » dans notre campus en partenariat avec le Conseil Régional de la Région de Fès Meknès (financement de 10 MMAD) et le Centre Régional d'Investissement Fès-Meknès.	Incubateur UEMF | UEMF (ueuromed.org)
« Schéma Numérique Régional » en partenariat avec la Région Fès Meknès et le think tank Idate : vise à définir les projets structurants de la stratégie numérique de la région Fès-Meknès et favoriser l'émergence d'un écosystème entrepreneurial dans le numérique.	
« InnoFèsMeknes » en partenariat avec l'Université de Koblentz-Landau vise à favoriser l'émergence d'un écosystème d'entrepreneuriat innovant dans la région Fès-Meknès.	
Projet APUR 2019 "Développement de l'enseignement et de la recherche en entrepreneuriat à l'Université Euro-méditerranéenne de Fès" en Coopération avec l'IAE de Limoge avec un financement de l'Ambassade de France au Maroc.	
Organisation du Stratup Week-End Fès à l'UEMF en partenariat avec StratUp Maroc en Juin 2019.	https://ueuromed.org/evenements/ateliers-workshops/startup-maroc-roadshow-continue-avec-une-nouvelle-edition-fes
Organisation du Hackathon "Intelligence Artificielle et Eco-mobilité" en partenariat avec Alten Maroc en décembre 2020.	
Projets de coopération : Projet "Entrepreneurial Universities in Africa" The initiative of the Moroccan University of Entrepreneurship / Deutscher Akademischer Austauschdienst (DAAD)/ 191 k€	

Actions sociales estudiantines

Dans le cadre de leurs activités pédagogiques et para-pédagogiques, les étudiants de l'UEMF participent à la mise en œuvre d'actions sociales et solidaires. Parmi les initiatives menées dans ce sens, nous pouvons citer :

- Les "clubs étudiants" (Rotaract, Hands, etc.) qui réalisent chaque année plusieurs actions d'entreprenariat durable, de solidarité et d'engagement citoyen ;

Hands | UEMF (ueuromed.org)

- Les Projets PISE (Projet à Impact Socio-Economiques) intégrés dans le cursus d'étude de la Business School de l'université par lesquels les étudiants conduisent durant leur année d'étude un projet visant à produire des effets positifs sur l'environnement socio-économique de l'université.

Le club Hands lance une campagne de collecte de vêtements chauds au profit d'une population dans le besoin en cette période hivernale.

Campagne de collecte de vêtements chauds | UEMF (ueuromed.org)

Chaire ICESCO Femmes en Sciences

Des centaines de jeunes élèves filles du primaire de plusieurs régions et du monde rural la découvrent l'IA (Intelligence Artificielle) lors des Coding Bootcamps.

Inspirés de la démarche déjà conduite par la Chaire Femmes en Sciences, ces ateliers, dits Coding Bootcamps, favorisent l'inclusion et l'initiation au domaine de l'IA en encourageant les jeunes à s'orienter plus tard vers des études d'ingénierie digitale et d'intelligence artificielle

https://www.ueuromed.org/actualites/ateliers-workshops/chaire-icesco-femmes-en-sciences-ia-et-futur-plus-de-100-eleves

Témoignages vidéos

Brahim voulait tant voir son fils s'épanouir dans une université d'excellence, malgré le manque de moyens financiers.

Son fils, Brahim, souhaitait poursuivre son parcours brillant dans la spécialité qui le passionne.

Tous deux partagent avec nous leur histoire. Avec simplicité et spontanéité, ils nous invitent à continuer de croire en nos rêves.

L'université Euromed de Fes est soutenue par le Programme d'Appui à la Compétitivité et à la Croissance verte de l'Union européenne. Cet appui vient renforcer l'approche d'Euromed de Fes qui associe mérite et solidarité, promeut l'innovation dans les métiers verts et dispense des enseignements et des programmes de recherche internationaux.

https://www.youtube.com/watch?v=T4G3nlIYPgs&ab_channel=PACCMarocComp%C3%A9titivit%C3%A9etcroissanceverte

Manal, Jerry, Fedoua, Fabrice, Tidara, cinq brillants jeunes boursiers, venant du Maroc, de Côte d'Ivoire et du Cameroun, ont témoigné face à la caméra, leur satisfaction de pouvoir appartenir à l'Université Euromed de Fès. Les contributions de l'UE et de la BEI ont permis à cette grande Université de développer ses objectifs de performance, d'interculturalité, d'ouverture sur le monde, d'égalité des genres et des chances.

https://www.youtube.com/watch?v=z5rMU0qY5Ok

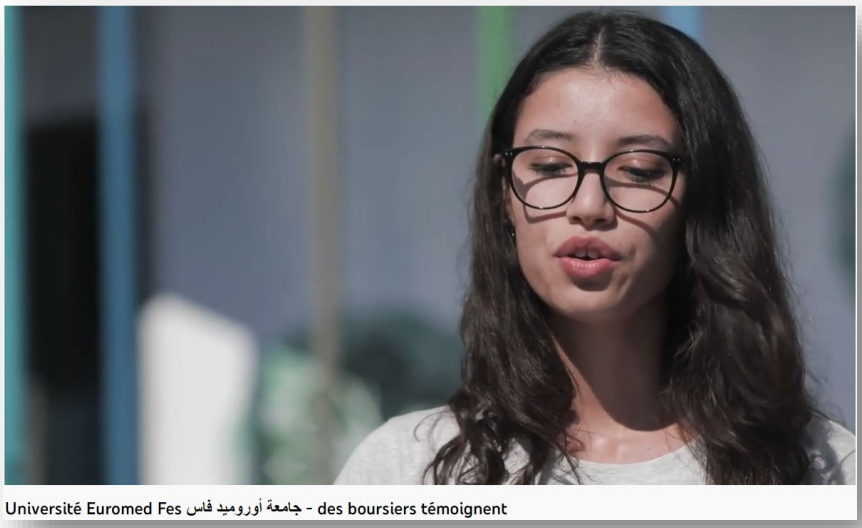

https://www.youtube.com/watch?v=6rudesRLZes

https://www.youtube.com/watch?v=hOBL3QRsftI

https://www.youtube.com/watch?v=iO3R4nQDbhI

https://www.youtube.com/watch?v=EGqOYqOVuHQ

Actions lors du Covid 19

En réponse à la pandémie de coronavirus, l'UE a fait un don additionnel de 5,4 millions de dirhams à l'Université EuroMed de Fès (UEMF), destiné à l'acquisition de matériels informatiques et de laboratoire. Ce soutien a permis à l'Université d'assurer la continuité pédagogique auprès de ses étudiants boursiers et de fabriquer du matériel de protection médicale.

Tous unis contre la Covid-19 : la continuité pédagogique assurée par l'Université Euromed de Fès avec le soutien de l'Union européenne (eib.org).

- Un don de 500.000 euros de la part de l'Union européenne pour l'acquisition du matériel informatique (ordinateurs, clés de connexion Internet et abonnements) et de laboratoire (imprimantes 3D). Ce matériel a permis à l'université d'une part d'assurer la continuité pédagogique auprès de 420 de ses étudiants boursiers isolés ou non équipés d'ordinateur, d'autre part de fabriquer du matériel de protection médicale pour lutter contre la pandémie de la Covid-19 au Maroc.

Offre des PC portables aux boursiers

L'université Euromed de Fès, avec l'appui financier de l'Union Européenne, a offert à tous ses boursiers de magnifiques PC neufs (HP core i5 8th Gen) accompagnés de clés 4G et abonnement internet d'un an. Au total 420 kits ont été distribués, dont 26 aux boursiers Sanady. Cette belle initiative va permettre aux étudiants boursiers de dépasser les difficultés liées au manque d'équipement durant cette période de confinement et de poursuivre cette année scolaire de la meilleure manière.

https://www.facebook.com/250256065026261/posts/3365601786824991/?_rdc=2&_rdr

Actions de solidarité entre 2022 et 2023

Action de solidarité : Repas chauds 07 décembre 2022

Le club Hands a préparé une variété de repas chauds qui ont été distribués au profit de 50 personnes sans domicile fixe.

Action de solidarité : distribution de paniers alimentaires 07 avril 2023

Dans le cadre de ses actions de solidarité, le club Rortact a organisé le 7 Avril une action de distribution de paniers ramadanesques au profit de familles démunies dans le quartier Bab Ftouh et aux résidents du centre Ahly dans la ville de Fes.

Action de solidarité du club Hands 12 avril 2023

Le club Hand a organisé le 12 Avril une action sociale au profit des résidents de l'orphelinat Garwawa. La journée a été marquée non seulement par une programmation d'un ensemble d'activités et d'un ftour collectif mais aussi par la distribution de sac de vêtements.

Iftar collectif centre Bendriss

A l'occasion du mois de Ramadan, le club Rotaract a offert le 11 Avril un ftour collectif au profit des résidents Centre Abdelaziz Ben Driss De La Protection De L'enfance. La journée a été aussi marquée par l'organisation de plusieurs activités sportives et artistiques au profit des jeunes résidents.

Action de solidarité du club lion

Le club Lions a organisé le 23 mai une action de solidarité dans centre de maternité dans la province de Moulay Yaacoub.

Action sociétale du Digiclub

Les Membres du Digiclub ont animé un atelier de vulgarisation autour du digital au profit des élèves de l'école Zlilig dans le cadre du programme seconde chance, nouvelle génération.

Action sociale du club Rotaract

Le club Rotaract a organisé le 20 mai 2023 une action sociale à l'école Chaouki au quartier Bab Ftouh à Fès. Les membres ont effectué des travaux de rénovation et animé une campagne d'hygiène bucco-dentaire au profit des élèves.

Caravane Humanitaire 17 novembre 2022

Comme 2ème activité de l'année et toujours dans le cadre de faire connaitre les paysages cachés de la région du Moyen Atlas Oriental, le club outdoor a organisé le 17 novembre une sortie dans la région de Missour dans la province de Boulemane.

L'élan de solidarité s'organise à l'Université Euromed de Fès suite au séisme qui a frappé notre Royaume le 08/09/2023

Suite au récent séisme qui a frappé la région d'Al Haouz, notre Université s'est mobilisée pour participer à l'élan de solidarité nationale en mettant en place trois actions concrètes :

- La participation institutionnelle et financière de l'UEMF au Fonds Spécial de Gestion de l'Impact du Séisme au Maroc (un don de 1,6 Million de Dirhams) ;
- La mise en place d'une aide destinée aux étudiants et personnel en provenance des zones sinistrées.
- La contribution par 400 mille dirhams sous forme de fournitures neuves envoyées par camion dans les régions sinistrées et incluant des lits, des couvertures et des fournitures de cuisine

https://ueuromed.org/actualites/annonces-diverses/un-don-de-16-million-de-dirhams-verse-par-luniversite-euromed-de-fes